



## 贵州师范学院毕业生到基层服务学费补偿助学贷款代偿系统使用说明书

### 一、系统入口

系统入口主要有三种方式：

1、直接输入系统入口地址：<http://zz.gznc.edu.cn/>，并在打开页面上选择

基层服务学费补偿贷款代偿

按钮，即可进入，如图 1，强烈建议使用此方式：



图 1 用地址直接登陆

2、在百度搜索中搜索关键词“贵州师范学院资助管理平台”，在出现的搜索结果中选择“贵州师范学院学生资助管理平台”点击并进入，如图 2：



图 2 搜索进入系统



3、在百度搜索中搜索关键词“贵州师范学院学生资助中心”，在出现的搜索结果中选择“贵州师范学院学生资助中心”点击并进入贵州师范学院学生资助中心，如图3，在贵州师范学院学生资助中心网站首页点击左侧的资助中心的logo图标即可进入，如图4。



图3



图4



成功进入系统的登陆页面，如下图 5：

图 5 登陆界面

## 二、系统登录

系统登陆分为两个部分：

1、**05 级到 10 级的同学**：登陆账号为身份证号码，初始密码规则为：**gznc@学号后 4 位-身份证号码后 6 位**，登陆后首先会进入个人信息维护页面，需要先认真填写个人基本信息，确认无误后保存提交才可以进入系统，如下图 6、图 7。如有任何疑问，请联系资助中心：咨询电话：0851-86276003 QQ 群号：614428704

图 6 05 级到 10 级的同学首次登陆个人信息维护





图 7 系统首页

2、**11 级及 11 级以后的同学登陆**，登陆账号为身份证号码，初始密码规则为：**gznc@学号后 4 位-身份证号码后 6 位**。登陆成功后进入系统首页，请先到个人信息管理=>个人信息维护完善个人信息，如图 8。



图 8 系统首页



姓名: 李四 身份证号: 110101199001010001  
出生日期: 1990-01-01 性别: 女  
政治面貌: 共青团员 民族: 汉族  
入学年月: 2014-09  
高中毕业学校: 贵州省实验中学 学生源地: 贵州省  
籍贯: 贵州 出生地: 贵州  
在校联系电话: 13800138000 邮箱: 123456@qq.com  
入学前户口: 农村户口 爱好特长: 看漫画  
家长姓名: 李父 家庭联系电话: 13800138000  
家庭联系地址: 贵州省贵阳市 邮编: 552100  
所在学院(系): 数学与大数据学院 所在班级: 2014级计算机科学与技术1班  
开户银行: 中国农业银行 银行帐户/卡号: 62220210000000000002  
开户行支行: 中国农业银行贵阳未来方舟支行

您可以通过以下渠道查询银行卡开户行信息: 1. 网银: 请您登录个人网银, 点击“账户—本行账户—借记卡”, 鼠标移到所要查询借记卡账号“圆形图标”后即可显示开户网点。2. 掌银: 请您登录掌银APP, 点击“我的账户—借记卡”, 点击所要查询借记卡下方的“人民币可用余额”进入详情页面即可显示开户网点。3. 微信: 请您关注“中国农业银行”微信公众号, 绑定本人农行账户后, 点击“微金融—查询开户行”, 即可显示开户行网点。4. 客服热线: 请您致电农行客服热线95599查询开户行。

图9 个人信息维护

请妥善保管登录密码, 系统不提供找回密码服务, 如果确实需要进行重置密码, 具体如下:

- ①联系原来班级辅导员, 进入资助管理平台重置密码。
- ②联系资助中心重置密码: 咨询电话: 0851-86276003 QQ 群号: 614428704

**注意: 个人信息维护时, 考生号如果不记得, 可以填写学号。**

### 三、填写申请表

1、进入系统后需要首先维护个人信息, 并核实, 如有错误请更正: 在系统左侧的导航菜单中, 点击个人信息管理, 再点击下面的个人信息维护, 进入个人信息维护页面, 请认真核实个人信息, 如有不正确, 请更正, 并保存, 如图 10。



贵州师范学院毕业生到基层服务学费补偿助学贷款代偿

位置：首页 > 个人信息管理 > 个人信息维护

代偿补偿

个人信息管理

个人信息维护

登录用户：王军

如果有修改信息，请点击保存按钮

保存

3检查信息是否正确

姓名：	王军	身份证号：	111111111111111111
出生日期：	2012-10-19	性别：	男
政治面貌：	群众	民族：	汉族
学号：	1111111111111111	入学年月：	1988-10
高中毕业学校：	1	学生源地：	1
籍贯：	1	出生地：	1
在校联系电话：	15285158168	邮箱(email)：	342956433@qq.com
入学前户口：	城镇户口	爱好特长：	1
家长姓名：	1	家庭联系电话：	1111
家庭联系地址：	1	邮编：	111111

图 10 维护个人信息

2、当个人信息检查完毕，请点击左侧导航的代偿补偿，再点击代偿补偿申请即可进入贵州省学费补偿国家助学贷款代偿资助申请表页面（如图 11），并保证填写内容真实有效。

在填写申请表的时候需要注意：申请表中灰色部分无需填写，白色部分需要认真填写并核实准确（如图 13）。当保存时信息没有填写完整是会以红色框出（如图 14），需要重新填写清楚正确后再保存。

图 11 进入申请表页面图 13 填写申请表

第 7 页 共 17 页



贵州省学费补偿国家助学贷款代偿资助申请表										
姓名			性别	女	民族	汉族	出生年月	1999-01-01		
身份证号			学历	请选择	政治面貌	共青团员	所学专业	计算机科学与技术		
毕业学校	贵州师范学院		学制	4	入学时间	2014-09	毕业时间			
家庭地址							邮编	552100		
就业或服务单位名称	192.168.31.5:8081									
就业或服务单位地址	请将信息输入完整，红色框所示。									
已就业或服务时间										
贷款合同编号										
每学年学费(元)	3300.0				在校期间实际缴纳学费(元)			13200.0		
温馨提示：如果学费为0,请务必联系资助中心老师修改班级学费。										
贷款银行全称					贷款起止时间		贷款起止时间			
是否为新阶段扶贫开发工作重点乡(镇)以下基层单位	请选择		已签订的服务年限				签订就业合同起止时间			
助学贷款类型	生源地助学贷款									
生源地助学贷款	贷款本金金额(元)		11100.0		利息金额(元)		324.83		贷款本息合计金额(元)	11424.83
在校期间贷款本金(元)	11424.83				申请代偿资助金额(元)		5540.00			
精准扶贫减免学费金额(元)	7660				注：申请代偿资助金额已经减去精准扶贫减免学费金额					
本人贵州省农行卡卡号	6				本人贵州省农行卡开户行全称		中国农业银行贵阳未来方舟支行			
本人联系电话			亲属联系电话				QQ号	QQ	备注	
保存										

图 14 信息不完整会以红色框标出

贵州省学费补偿国家助学贷款代偿资助申请表										
姓名			性别	女	民族	汉族	出生年月	1999-01-01		
身份证号			学历	本科	政治面貌	共青团员	所学专业	计算机科学与技术		
毕业学校	贵州师范学院		学制	4	入学时间	2014-09	毕业时间	2018-07-01		
家庭地址							邮编	552100		
就业或服务单位名称	192.168.31.5:8081									
就业或服务单位地址	恭喜您，保存数据成功啦！									
已就业或服务时间	2018-07-01									
贷款合同编号										
每学年学费(元)					在校期间实际缴纳学费(元)			13200.0		
温馨提示：如果学费为0,请务必联系资助中心老师修改班级学费。										
贷款银行全称	国家开发银行				贷款起止时间		2014年8月到2024年8月			
是否为新阶段扶贫开发工作重点乡(镇)以下基层单位	是		已签订的服务年限		3		签订就业合同起止时间		2018年9月5日	
助学贷款类型	生源地助学贷款									
生源地助学贷款	贷款本金金额(元)		11100.0		利息金额(元)		324.83		贷款本息合计金额(元)	11424.83
在校期间贷款本金(元)	11424.83				申请代偿资助金额(元)		5540.00			
精准扶贫减免学费金额(元)	7660				注：申请代偿资助金额已经减去精准扶贫减免学费金额					
本人贵州省农行卡卡号	6				本人贵州省农行卡开户行全称		中国农业银行贵阳未来方舟支行			
本人联系电话	13900000000		亲属联系电话		1990000000		QQ号	50000000	备注	无
保存										

保存成功提示

#### 四、打印申请表

打印申请表，请使用谷歌浏览器或者 Edge 浏览器。

点击申请表打印菜单，非谷歌浏览器或 Edge 浏览器则会出现如下提示：请使用谷歌 Chrome 浏览器或者 Edge 浏览器。



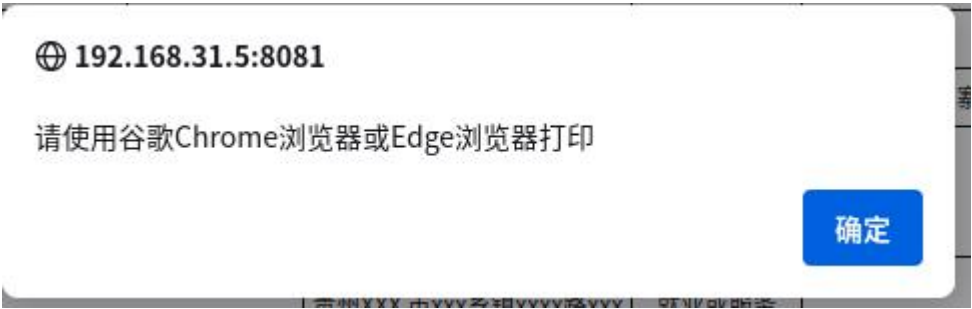

#### 4.1 打印方式一

打开申请表打印界面如下：

贵州师范学院毕业生到基层服务学费补偿助学贷款代偿

位置： 首页 > 代偿补偿 > 申请表打印

打印 新窗口打开

①请使用谷歌浏览器或Edge浏览器打印；②直接打印为插件方式打印，需要安装打印插件后方可打印（点击打印按钮，若没有安装打印插件会提示安装，仅支持Windows系统）；③新窗口打开后不需要安装打印插件，可直接使用浏览器原生打印。

贵州省属普通高校基层就业学费补偿国家助学贷款代偿资助申请表

填报日期：2022年04月07日

姓名		性别	男	民族	汉族	出生年月	1990年07月
身份证号	139000000000			政治面貌	共青团员	所学专业	计算机科学与技术
毕业学校	贵州师范学院			毕业时间	2018年07月		
联系电话	13900000000			电子邮箱	50000000@qq.com		
家庭地址及邮编							
就业或服务单位名称				贵州XXXX小学	就业或服务单位所属乡镇(街道)名称	贵州XXXX市XXXX乡	
就业或服务单位地址				贵州XXXX市XXXX乡XXXX路XXXX号	就业或服务单位邮编	550018	就业或服务单位联系电话
已就业或服务时间				2018年08月——2022年04月			
在校期间实际缴纳学费(金额:元)	13200.00	贷款本息金额(元)	11424.83	申请代偿资助金额(元)	5540.00		
毕业院系审查意见:							
单位公章: 年 月 日							
毕业学校财务部门审查意见:							

点击打印按钮，若没有安装打印插件会提示安装：

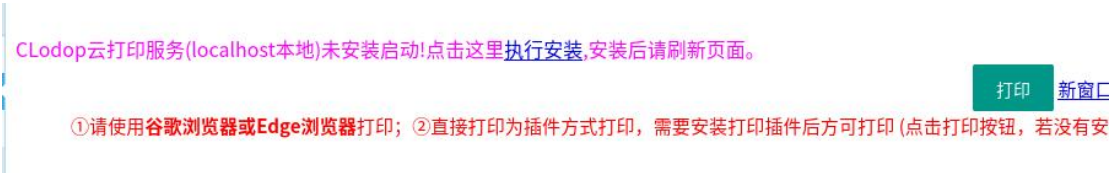

点击[执行安装](#)链接下载打印插件，并安装。

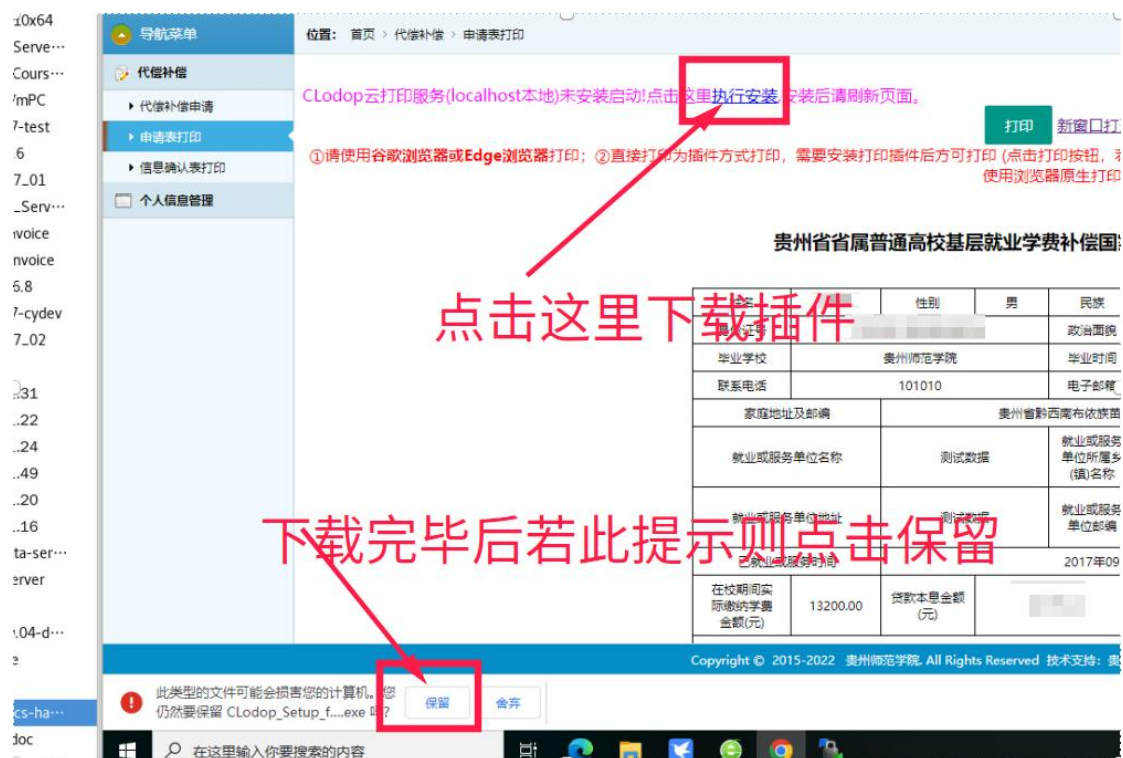

点击 Clodop\_Setup\_f...exe, 安装插件



出现如下提示点击: 是

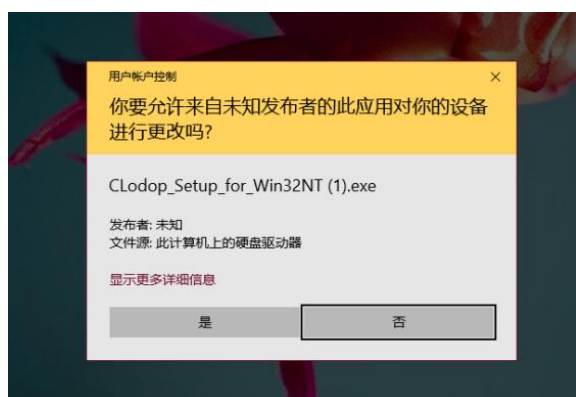

出现如下安装界面, 点击: Next>

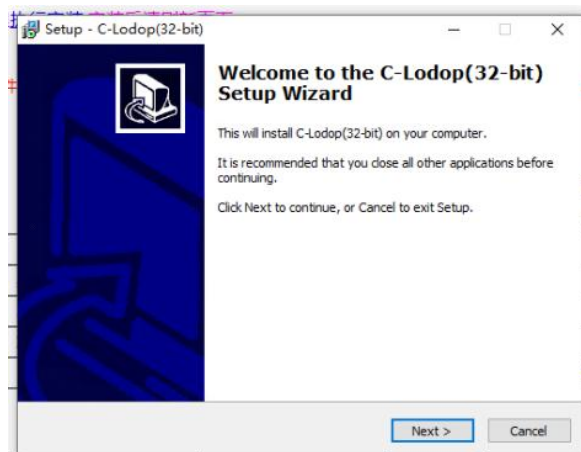

安装完成，会自动启动打印插件：



安装成功，插件已启动，如下图，然后回到浏览器。



刷新浏览器，重新进入申请表打印此时点击打印即可正常进入打印预览：



打印预览

贵州省属普通高校基层就业学费补偿国家助学贷款代偿资助申请表

填报日期: 2022年04月07日

姓名	测试数据	性别	男	民族	汉族	出生年月	测试数据
身份证号	测试数据	政治面貌	共青团员	所学专业	计算机科学与技术		
毕业学校	贵州师范学院	毕业时间	测试数据				
联系电话	101010	电子邮箱	10000@qq.com				
家庭地址及邮编	贵州省黔东南苗族侗族自治州兴义市义龙新区 562409						
就业或服务单位名称	测试数据	就业或服务单位所属乡(镇)名称	测试数据				
就业或服务单位地址	测试数据	就业或服务单位邮编	550018	就业或服务单位联系电话	085186419281		
已就业或服务时间	2017年09月 — 2020年06月						
在校期间实际缴纳的学费金额(元)	13200.00	贷款本息金额(元)	30175.30	申请代偿资助金额(元)	24000.00		
毕业院系审查意见:							
单位公章: 年 月 日							
毕业学校财务部门审查意见:							
单位公章: 年 月 日							
毕业学校审查意见:							

点击打印按钮即可打印申请表。

## 4.2 打印方式二

点击申请表界面的 [新窗口打开](#) 链接, 在新窗口打开打印页面:

插件打印 浏览器打印

①请使用谷歌浏览器或Edge浏览器打印; ②插件打印, 需要安装打印插件后方可打印 (点击插件打印按钮, 若没有安装打印插件会提示安装, 仅支持Windows系统); ③浏览器打印不需要安装打印插件, 直接使用浏览器原生打印。

贵州省属普通高校基层就业学费补偿国家助学贷款代偿资助申请表

填报日期: 2022年04月07日

姓名	测试数据	性别	男	民族	汉族	出生年月	测试数据
身份证号	测试数据	政治面貌	共青团员	所学专业	计算机科学与技术		
毕业学校	贵州师范学院	毕业时间	2017年07月				
联系电话	101010	电子邮箱	10000@qq.com				
家庭地址及邮编	贵州省测试数据09						
就业或服务单位名称	测试数据	就业或服务单位所属乡(镇)名称	测试数据				
就业或服务单位地址	测试数据	就业或服务单位邮编	550018	就业或服务单位联系电话	085186419281		
已就业或服务时间	2017年09月 — 2020年06月						
在校期间实际缴纳的学费金额(元)	13200.00	贷款本息金额(元)	30175.30	申请代偿资助金额(元)	24000.00		
毕业院系审查意见:							
单位公章: 年 月 日							
毕业学校财务部门审查意见:							
单位公章: 年 月 日							

有插件打印和浏览器打印两个按钮, 其中插件打印为打印方式一, 这里不再重复;浏览器打印则是调用浏览器的打印功能直接打印, 不需要插件, 如下图:



选择打印机，布局为纵向，点击打印即可。

打印信息确认表, 请使用谷歌浏览器或者 Edge 浏览器。

点击信息确认表打印菜单，非谷歌浏览器或 Edge 浏览器则会出现如下提示：请使用谷歌 Chrome 浏览器或者 Edge 浏览器。

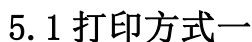

第 13 页 共 17 页



导航菜单

代偿补偿

代偿补偿申请

申请确认打印

信息确认表打印

个人信息管理

位置: 首页 > 代偿补偿 > 信息确认表打印

打印 新窗口打开

①请使用谷歌浏览器或Edge浏览器打印; ②直接打印为插件方式打印, 需要安装打印插件后方可打印 (点击打印按钮, 若没有安装打印插件会提示安装, 仅支持Windows系统); ③新窗口打开使用浏览器原生打印。

贵州省学费补偿国家助学贷款代偿资助信息确认表

档案号: 22-1 确认日期: 2022年04月07日

姓名		性别	男	民族	汉族	出生年月	
身份证号				政治面貌	共青团员	所学专业	计算机科学与技术
学制	4	学历	本科	入学时间			2013年09月
毕业学校	贵州师范学院			毕业时间			
家庭地址及邮编		贵州省 562409					
就业或服务单位名称		测试数据		就业或服务单位所属乡(镇)名称		测试数据	
就业或服务单位地址		测试数据		就业或服务单位邮编		550018	就业或服务单位联系电话
						085186419281	
已就业或服务时间		2017年09月 ~ 2020年06月					
在校期间实际缴纳的学费金额(元)	13200.00	贷款本息金额	本金(元)	30000.00	申请代偿资助金额(元)	24000.00	
			利息(元)	175.30			
			合计(元)	30175.30			
本人贵阳市农行卡卡号	11111111111111111111			本人贵阳市农行卡开户行全称	1222222222454545		
本人联系电话	101010		身份证号	085125256565		本人QQ号	10000

点击打印按钮, 若没有安装打印插件会提示安装:

CLodop云打印服务(localhost本地)未安装启动! [点击这里执行安装](#), 安装后请刷新页面。

打印 新窗口

①请使用谷歌浏览器或Edge浏览器打印; ②直接打印为插件方式打印, 需要安装打印插件后方可打印 (点击打印按钮, 若没有安

点击[执行安装](#)链接下载打印插件, 并安装。

插件安装请参考申请表打印的插件安装。

如果插件不能正常使用, 请将插件卸载后重新安装, 插件名为: C-Lodop

点击打印进入信息确认表打印预览:



设置

打印

关闭

贵州省学费补偿国家助学贷款代偿资助信息确认表

档案号: 22-1

确认日期: 2022年04月07日

姓名		性别	男	民族	汉族	出生年月	
身份证号				政治面貌	共青团员	所学专业	计算机科学与技术
学制	4	学历	本科	入学时间	2013年09月		
毕业学校	贵州师范学院			毕业时间	2017年07月		
家庭地址及邮编		贵州					
就业或服务单位名称	测试数据			就业或服务单位所属乡(镇)名称	测试数据		
就业或服务单位地址	测试数据			就业或服务单位邮编	550018	就业或服务单位联系电话	085186419281
已就业或服务时间		2017年09月 ~ 2020年06月					
在校期间实际缴纳学费金额(元)	13200.00	贷款本息金额	本金(元)	30000.00	申请代偿资助金额(元)	24000.00	
			利息(元)	175.30			
			合计(元)	30175.30			
本人贵阳市农行卡卡号	11111111111111111111			本人贵阳市农行卡开户行全称	1222222222454545		
本人联系电话	101010		亲属联系电话	085125256565		本人QQ号	10000

确认人签名:

确认时间:

点击打印按钮即可打印信息确认表。

## 5.2 打印方式二

点击信息确认表界面的[新窗口打开](#)链接, 在新窗口打开打印页面:



插件打印

浏览器打印

①浏览器打印；②插件打印，需要安装打印插件后方可打印（点击插件打印按钮，若没有安装打印插件会提示安装；仅支持Windows系统）；③浏览器打印不需要安装打印插件，直

贵州省学费补偿国家助学贷款代偿资助信息确认表

档案号：22-1

确认日期：2022年04月07日

姓名		性别	男	民族	汉族	出生年月	
身份证号		政治面貌	共青团员	所学专业	计算机科学与技术		
学制	4	学历	本科	入学时间	2013年09月		
毕业学校	贵州师范学院	毕业时间	2017年07月				
家庭地址及邮编	贵州省						
就业或服务单位名称	测试数据	就业或服务单位所属乡(镇)名称	测试数据				
就业或服务单位地址	测试数据	就业或服务单位邮编	550018	就业或服务单位联系电话	085186419281		
已就业或服务时间	2017年09月 ~ 2020年06月						
在校期间实际缴纳的学费金额(元)	13200.00	贷款本息金额	本金(元) 30000.00 利息(元) 175.30 合计(元) 30175.30	申请代偿资助金额(元)	24000.00		
本人贵阳市农行卡卡号	11111111111111111111		本人贵阳市农行卡开户行全称	1222222222454545			
本人联系电话	101010	亲属联系电话	085125256565	本人QQ号	10000		

确认人签名：

确认时间：

有插件打印和浏览器打印两个按钮，其中插件打印为打印方式一，这里不再重复；浏览器打印则是调用浏览器的打印功能直接打印，不需要插件，如下图：

贵州省学费补偿国家助学贷款代偿资助信息确认表							
档案号：22-1				确认日期：2022年04月07日			
姓名		性别	男	民族	汉族	出生年月	
身份证号		政治面貌	共青团员	所学专业	计算机科学与技术		
学制	4	学历	本科	入学时间	2013年09月		
毕业学校	贵州师范学院	毕业时间	2017年07月				
家庭地址及邮编	贵州省						
就业或服务单位名称	测试数据	就业或服务单位所属乡(镇)名称	测试数据				
就业或服务单位地址	测试数据	就业或服务单位邮编	550018	就业或服务单位联系电话	085186419281		
已就业或服务时间	2017年09月 ~ 2020年06月						
在校期间实际缴纳的学费金额(元)	13200.00	贷款本息金额	本金(元) 30000.00 利息(元) 175.30 合计(元) 30175.30	申请代偿资助金额(元)	24000.00		
本人贵阳市农行卡卡号	11111111111111111111		本人贵阳市农行卡开户行全称	1222222222454545			
本人联系电话	101010	亲属联系电话	085125256565	本人QQ号	10000		
确认人签名： 确认时间：							

打印

1 张纸

目标打印机

Microsoft Print to PDF

页面

全部

布局

纵向

彩色

彩色

更多设置

打印

取消

选择打印机，布局为纵向，点击打印即可。

## 六、退出系统

待**操作完毕**后就可以退出系统。





为了保证个人信息安全性，强烈建议您填写完毕申请表后单击“退出”按钮退出系统，如图 15 所示。退出成功后，系统将跳转至登录窗口。

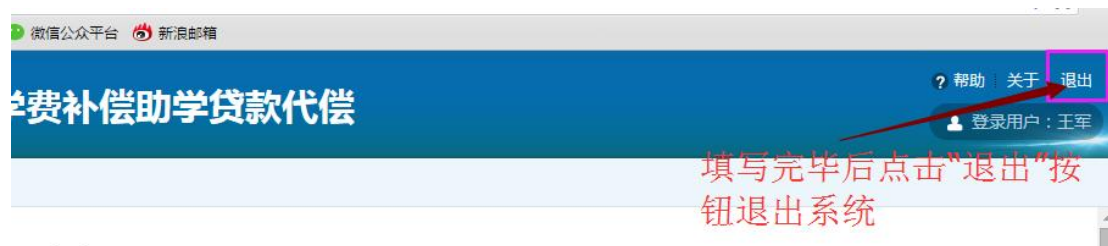

图 15 退出系统

**温馨提示：**

如有任何疑问，请联系贵州师范学院资助中心，咨询电话：

**0851-86276003 QQ 群号：614428704**